

Vorhabenbezogener Bebauungsplan Nr. 6054

Dresden-Mickten, Wohnen An der Flutrinne - West



Lageplan M1:500

1. Obergeschoss M1:500

Erdgeschoss M1:500



Schwarzplan M1:2500



Ansicht Nord 1:500



Ansicht West 1:500

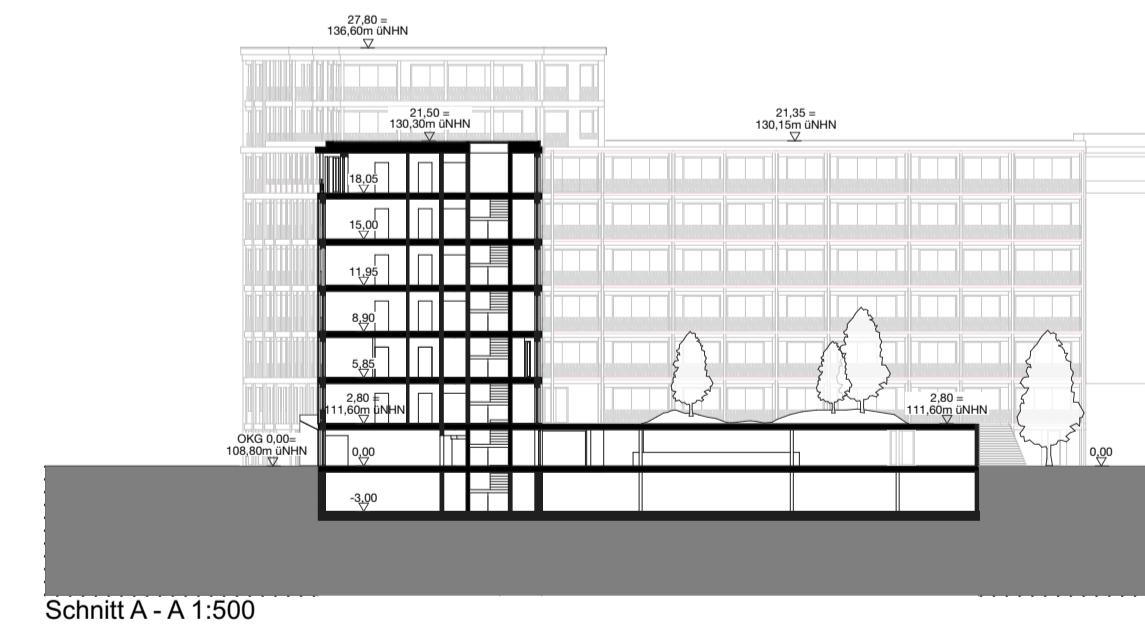

Schnitt A - A 1:500

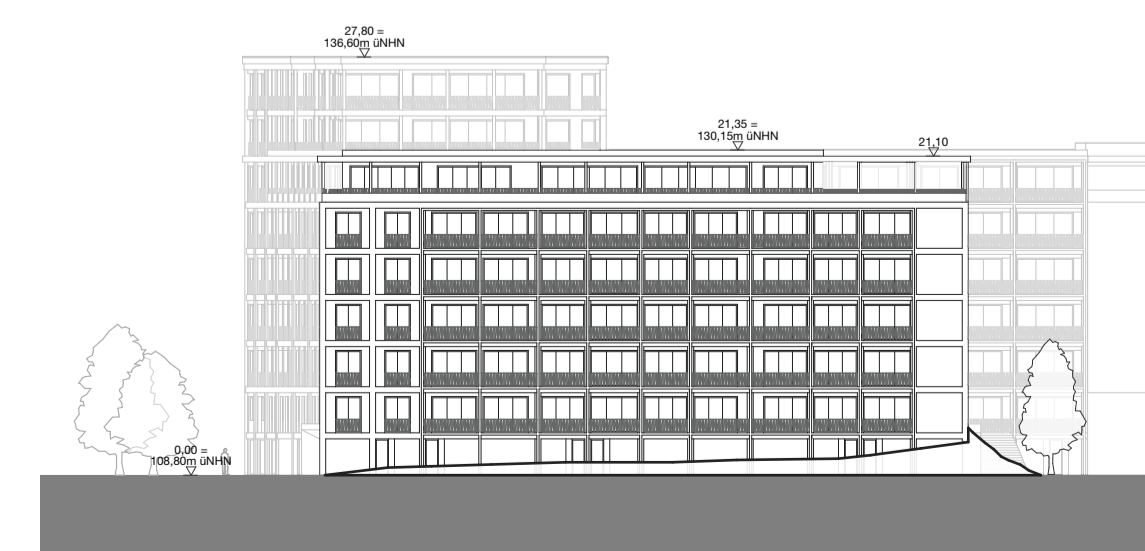

Ansicht Süd 1:500

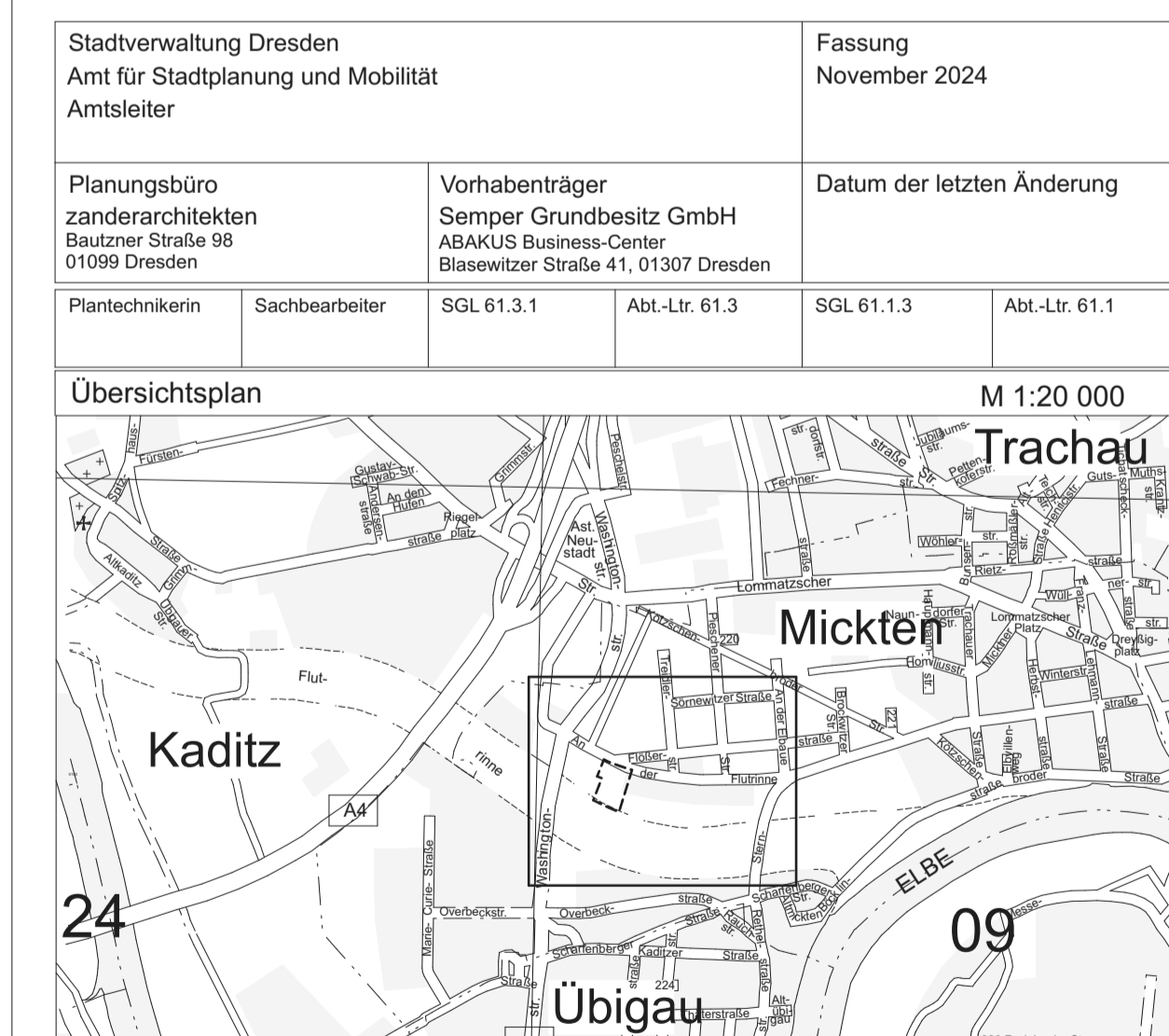

LANDESHAUPTSTADT DRESDEN



**Vorhabenbezogener
Bebauungsplan Nr. 6054**
Dresden-Mickten
Wohnen An der Flutrinne - West
-Vorentwurf zur frühzeitigen Beteiligung
Vorhabenplan-