

Projekt:		Naturschutzfachliche Beurteilung Bebauungsplan Nr. 366 "Elberadweg Altwachwitz-Niederpoyritz"
Karte 1 Blatt 1	Biotoptypen und RL-Arten Flora	
Maßstab: 1 : 1.000	Bearbeitung:	Dipl.-Ing. (FH) Anke Grasselt
Stand: Oktober 2012	Auftraggeber:	Landeshauptstadt Dresden Umweltamt Grüner Straße 2 01069 Dresden
	Auftragnehmer:	AG Naturschutzzentrum Region Dresden e.V. Weixdorfer Straße 15 01129 Dresden

Anschluss Blatt 2

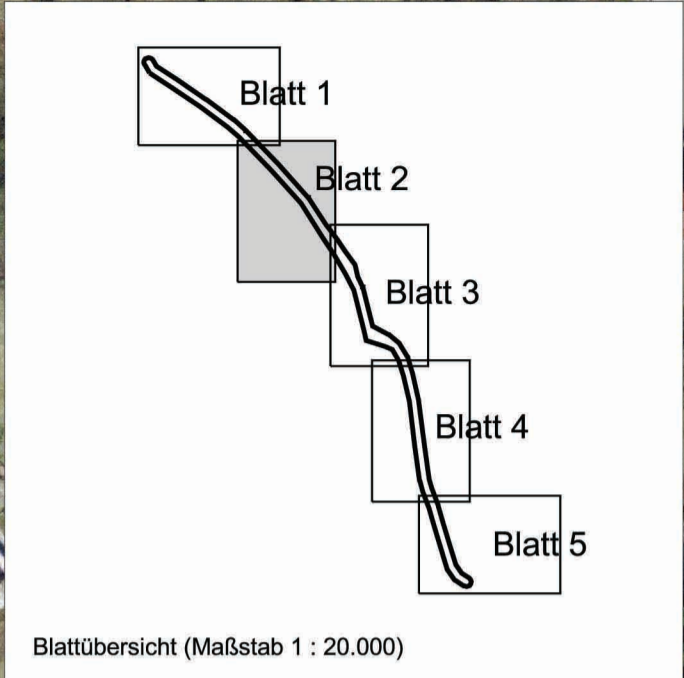

Projekt: Naturschutzfachliche Beurteilung Bebauungsplan Nr. 366 "Elberadweg Altwachwitz-Niederpoyritz"	
Karte 1 Blatt 2	Biotoptypen und RL-Arten Flora
Maßstab: 1 : 1.000	Bearbeitung: Dipl.-Ing. (FH) Anke Grasselt
Stand: Oktober 2012	Auftraggeber: Landeshauptstadt Dresden Umweltamt Grunaer Straße 2 01069 Dresden
	Auftragnehmer: AG Naturschutzzentrum Region Dresden e.V. Weixdorfer Straße 15 01129 Dresden

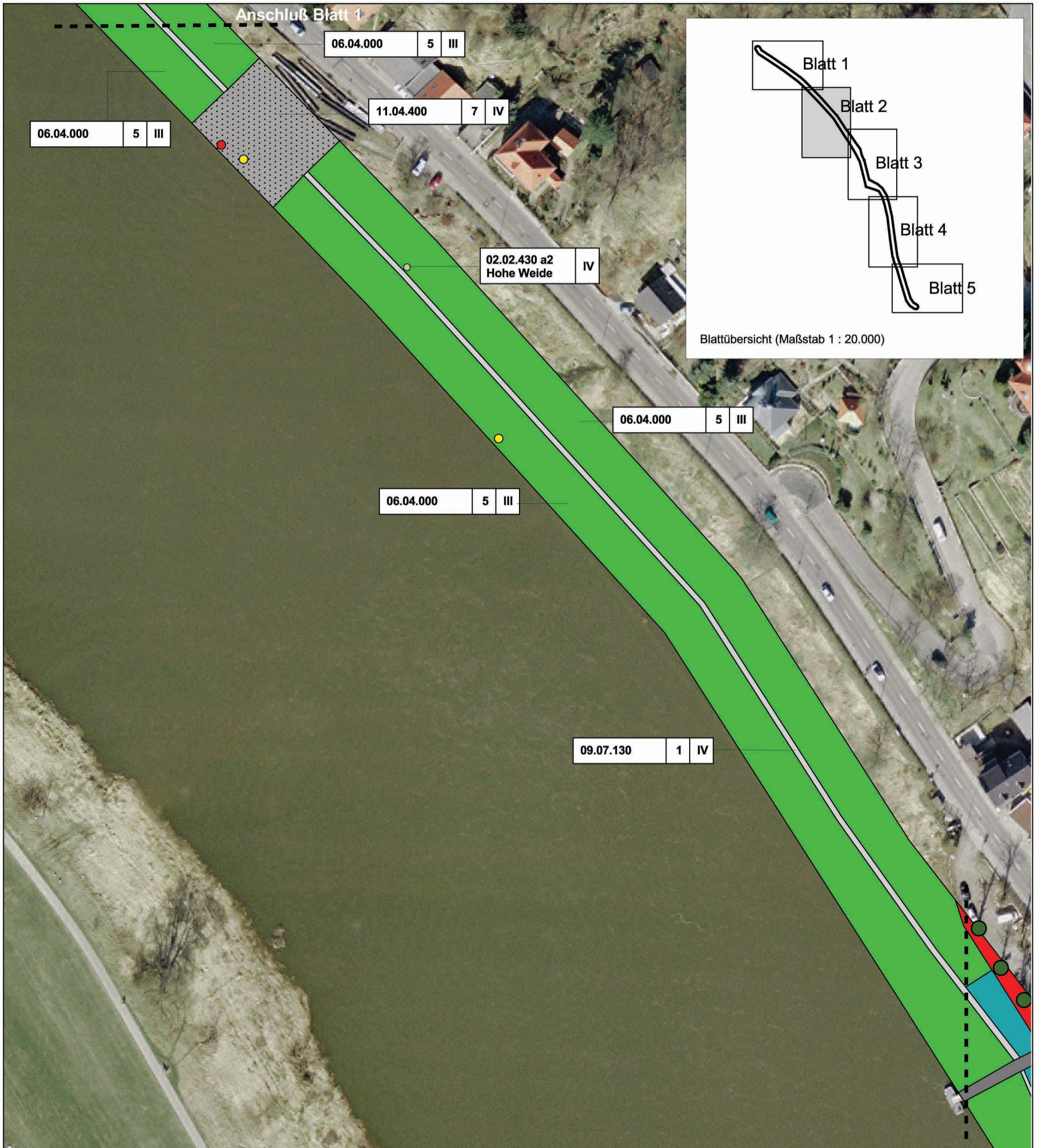
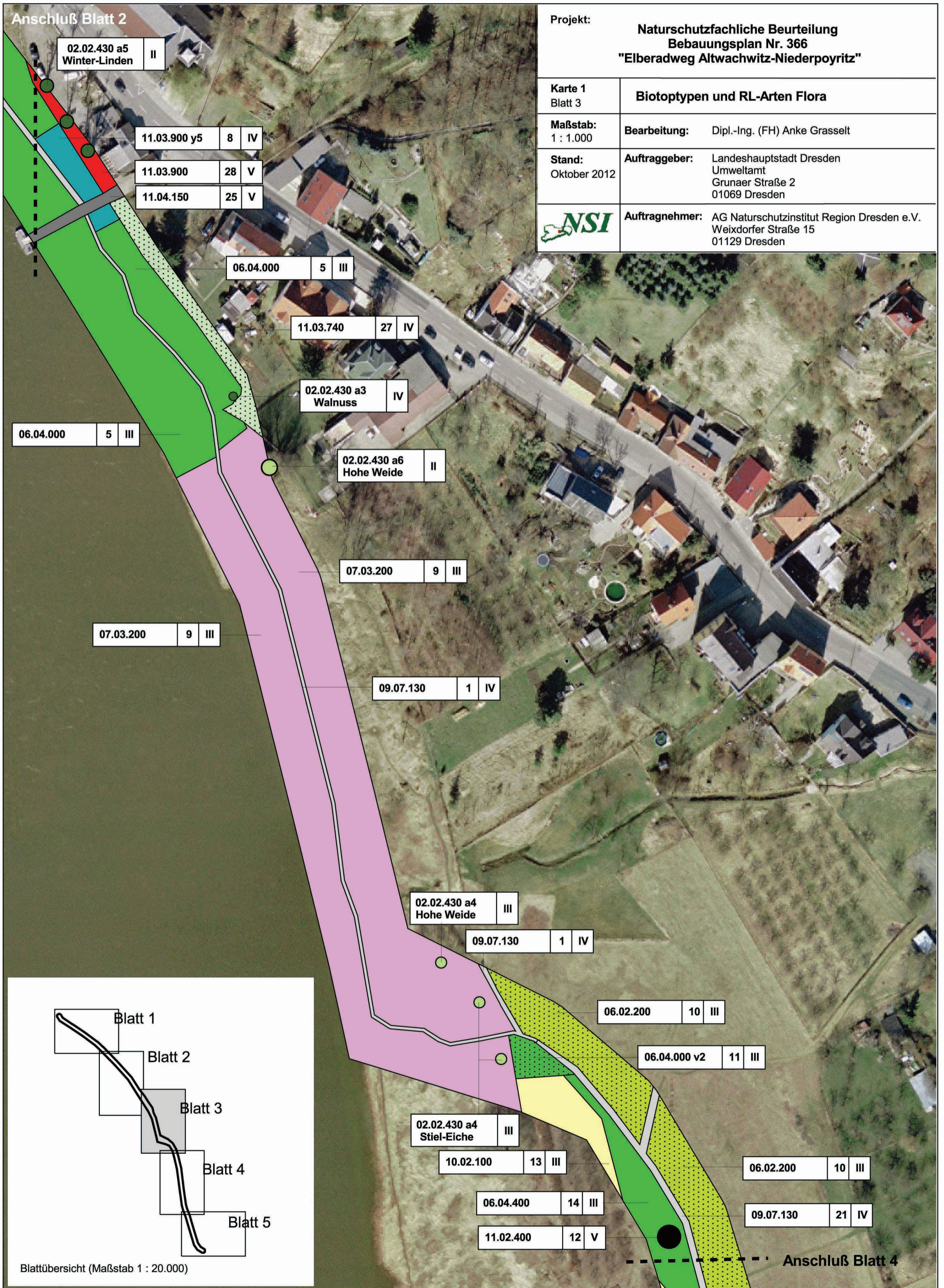

Projekt: **Naturschutzfachliche Beurteilung
Bebauungsplan Nr. 366
"Elberadweg Altwachwitz-Niederpoyritz"**

Karte 1
Blatt 3 **Biotoptypen und RL-Arten Flora**

Maßstab:
1 : 1.000 **Bearbeitung:** Dipl.-Ing. (FH) Anke Grasselt

Stand:
Oktober 2012 **Auftraggeber:** Landeshauptstadt Dresden
Umweltamt
Grunaer Straße 2
01069 Dresden



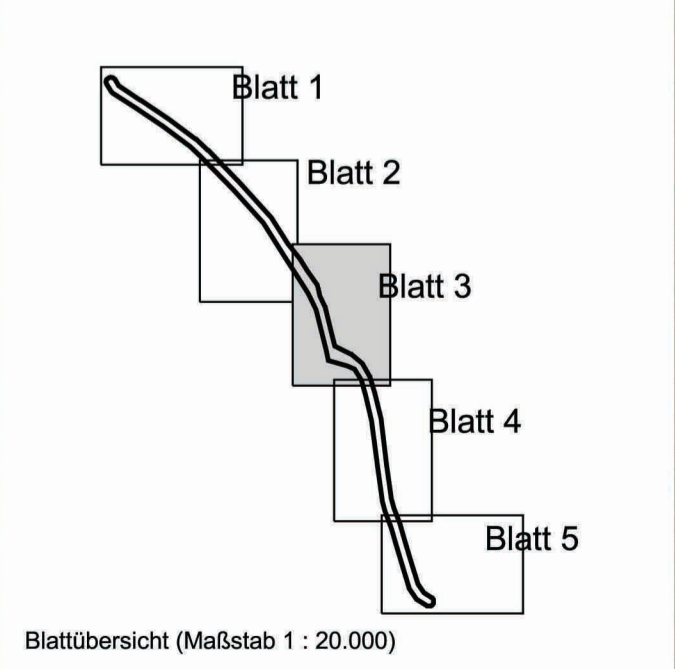

Auftragnehmer: AG Naturschutzzentrum Region Dresden e.V.
Weixdorfer Straße 15
01129 Dresden

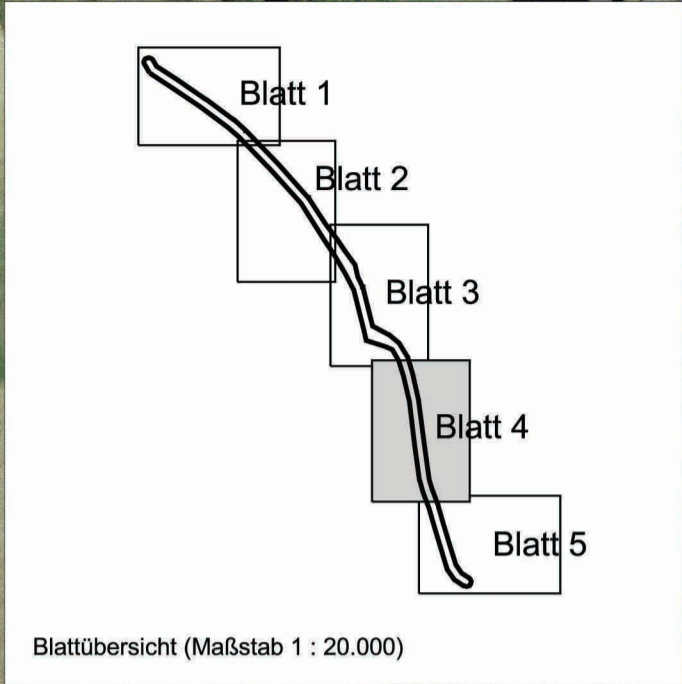
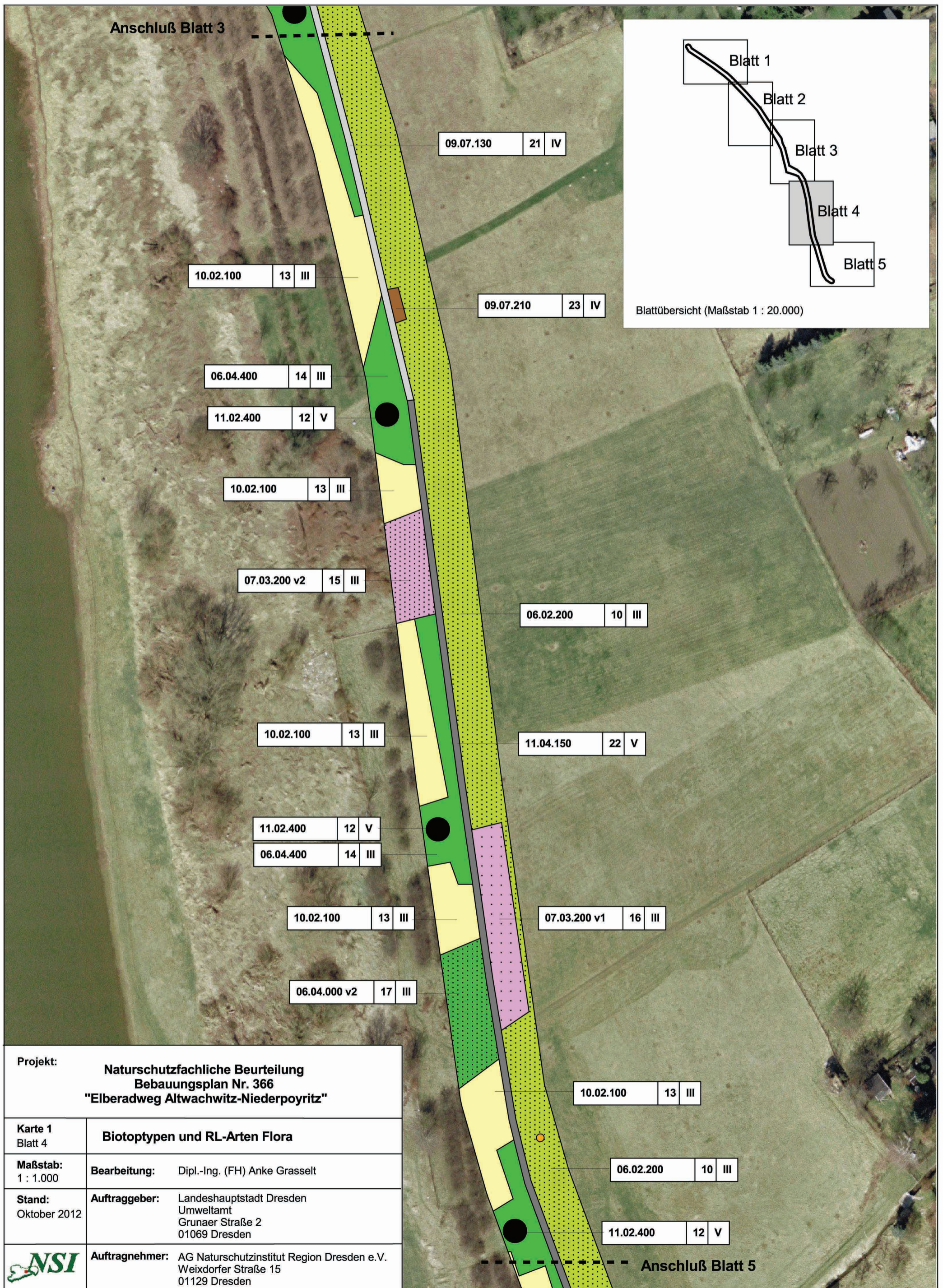

Anschluß Blatt 2

Anschluß Blatt 4



Projekt: Naturschutzfachliche Beurteilung Bebauungsplan Nr. 366 "Elberadweg Altwachwitz-Niederpoyritz"	
Karte 1 Blatt 4	Biotoptypen und RL-Arten Flora
Maßstab: 1 : 1.000	Bearbeitung: Dipl.-Ing. (FH) Anke Grasselt
Stand: Oktober 2012	Auftraggeber: Landeshauptstadt Dresden Umweltamt Grunaer Straße 2 01069 Dresden
	Auftragnehmer: AG Naturschutzzentrum Region Dresden e.V. Weixdorfer Straße 15 01129 Dresden

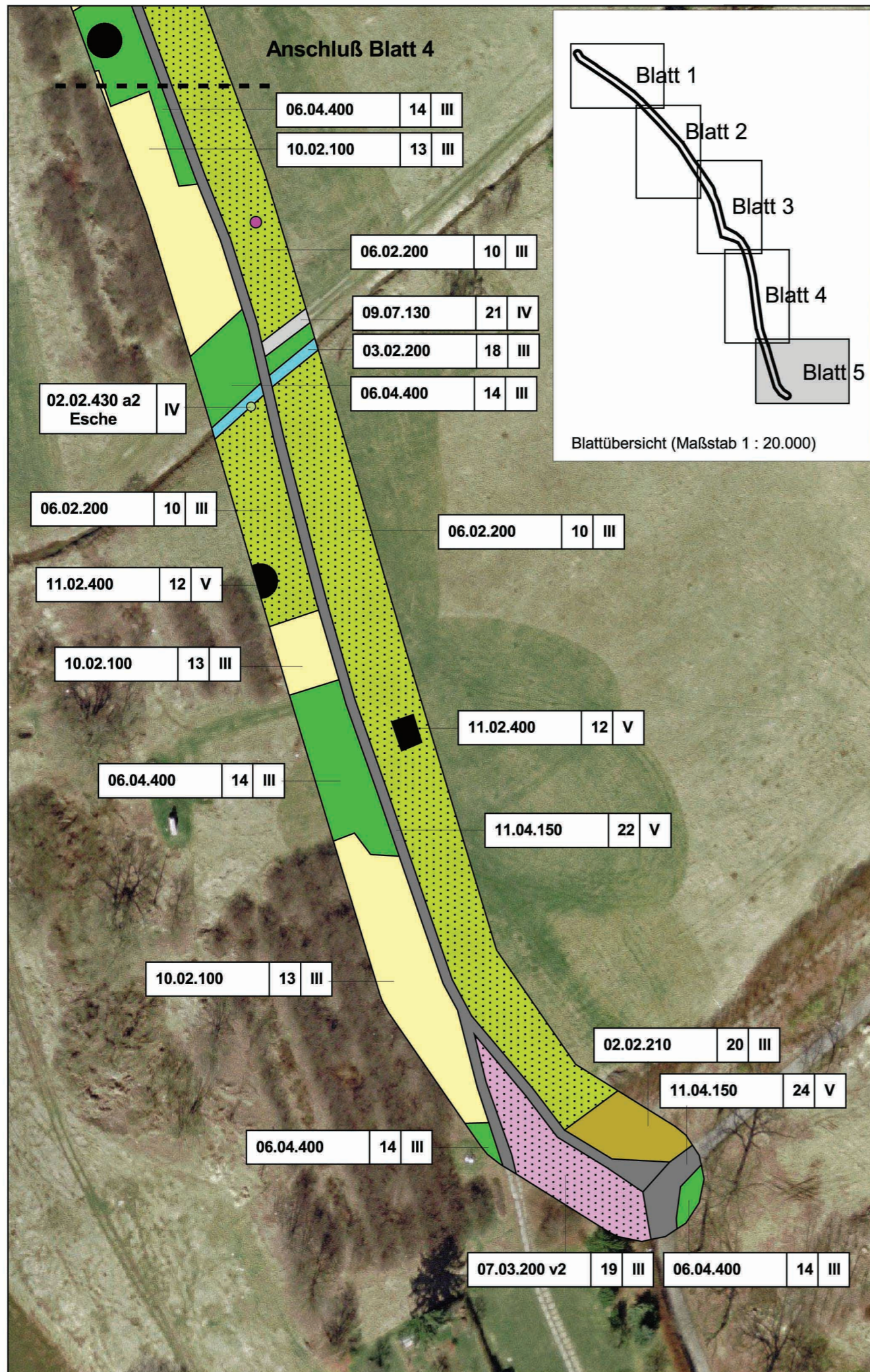

Legende

Biotoptypen nach Biotoptypenliste Sachsen (Buder & Uhlemann 2010)

- 02.02.210 - Flächige Gehölzpflanzung mit überwiegend autochthonen Gehölzarten
- 02.02.430 a2 - Einzelbaum, Jungwuchs (2-6 m Höhe)
- 02.02.430 a3 - Einzelbaum, Stangenholz (6-20 m Höhe, BHD max. 20 cm)
- 02.02.430 a4 - Einzelbaum, schwaches Baumholz (BHD 21-40 cm)
- 02.02.430 a5 - Einzelbaum, starkes Baumholz (BHD 41-60 cm)
- 02.02.430 a6 - Einzelbaum, sehr starkes Baumholz (BHD > 60 cm)
- 03.02.200 - Begradigter/ ausgebauter Bach
- 06.02.200 - Sonstiges extensiv genutztes Grünland frischer Standorte
- 06.03.210 - Intensiv genutzte Mähwiese frischer Standorte
- 06.04.000 - Ruderale Grasflur/ Grünlandbrache
- 06.04.000 v2 - Ruderale Grasflur/ Grünlandbrache mittlere Verbuschung (Verbuschungsgrad 10-25%)
- 07.03.200 - Ruderalflur frischer bis feuchter Standorte
- 07.03.200 v1 - Ruderalflur frischer bis feuchter Standorte, geringe Verbuschung (Verbuschungsgrad <10%)
- 07.03.200 v2 - Ruderalflur frischer bis feuchter Standorte, mittlere Verbuschung (Verbuschungsgrad 10-25%)
- 09.07.130 - Sonstiger unbefestigter Weg
- 09.07.210 - Steinhäufen (Neuanlage)
- 10.02.100 - Obstbaumplantage
- 11.02.400 - Ver- und Entsorgungsanlage
- 11.03.370 - Sonstige Sportanlage
- 11.03.740 - Überwiegend Ziergarten ohne Altbaumbestand
- 11.03.900 - Abstandsfläche, gestaltet
- 11.03.900 y5 - Abstandsfläche, Scherrasen
- 11.04.150 - Sonstiger befestigter Weg
- 11.04.200 - Parkplatz
- 11.04.400 - Sonstiger versiegelter Platz

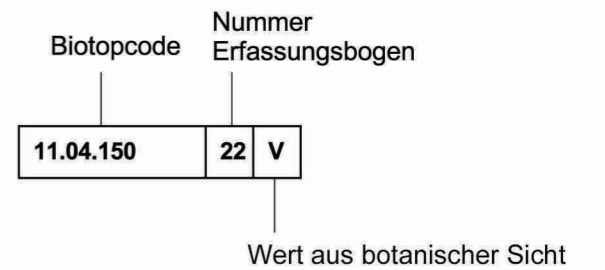

Arten der Roten Liste der Farn- und Samenpflanzen Sachsen (Schulz 1999)

- Knollen-Platterbse (*Lathyrus tuberosus*) - RLSN: 3 (gefährdet)
- Wiesen-Alant (*Inula britannica*) - RLSN: V (Vorwarnliste)
- Zusammengedrückte Binse (*Juncus compressus*) - RLSN: V (Vorwarnliste)
- Bunte Kronwicke (*Securigera varia*) - RLSN: V (Vorwarnliste)

Wert aus botanischer Sicht

- I sehr hoch
- II hoch
- III mittel
- IV gering
- V sehr gering

--- Blattschnitt

Kartengrundlage: Orthobilder 2009/2010 - Darstellung genordet, bereitgestellt durch die Landeshauptstadt Dresden, Verarbeitung unter Verwendung elektronischer Systeme, Vervielfältigung und Verarbeitung nur mit schriftlicher Genehmigung des Eigentümers.

Projekt: Naturschutzfachliche Beurteilung Bebauungsplan Nr. 366 "Elberadweg Altwachwitz-Niederpoyritz"	
Karte 1 Blatt 5	Biotoptypen und RL-Arten Flora
Maßstab: 1 : 1.000	Bearbeitung: Dipl.-Ing. (FH) Anke Grasselt
Stand: Oktober 2012	Auftraggeber: Landeshauptstadt Dresden Umweltamt Grunaer Straße 2 01069 Dresden
	Auftragnehmer: AG Naturschutzinstitut Region Dresden e.V. Weixdorfer Straße 15 01129 Dresden

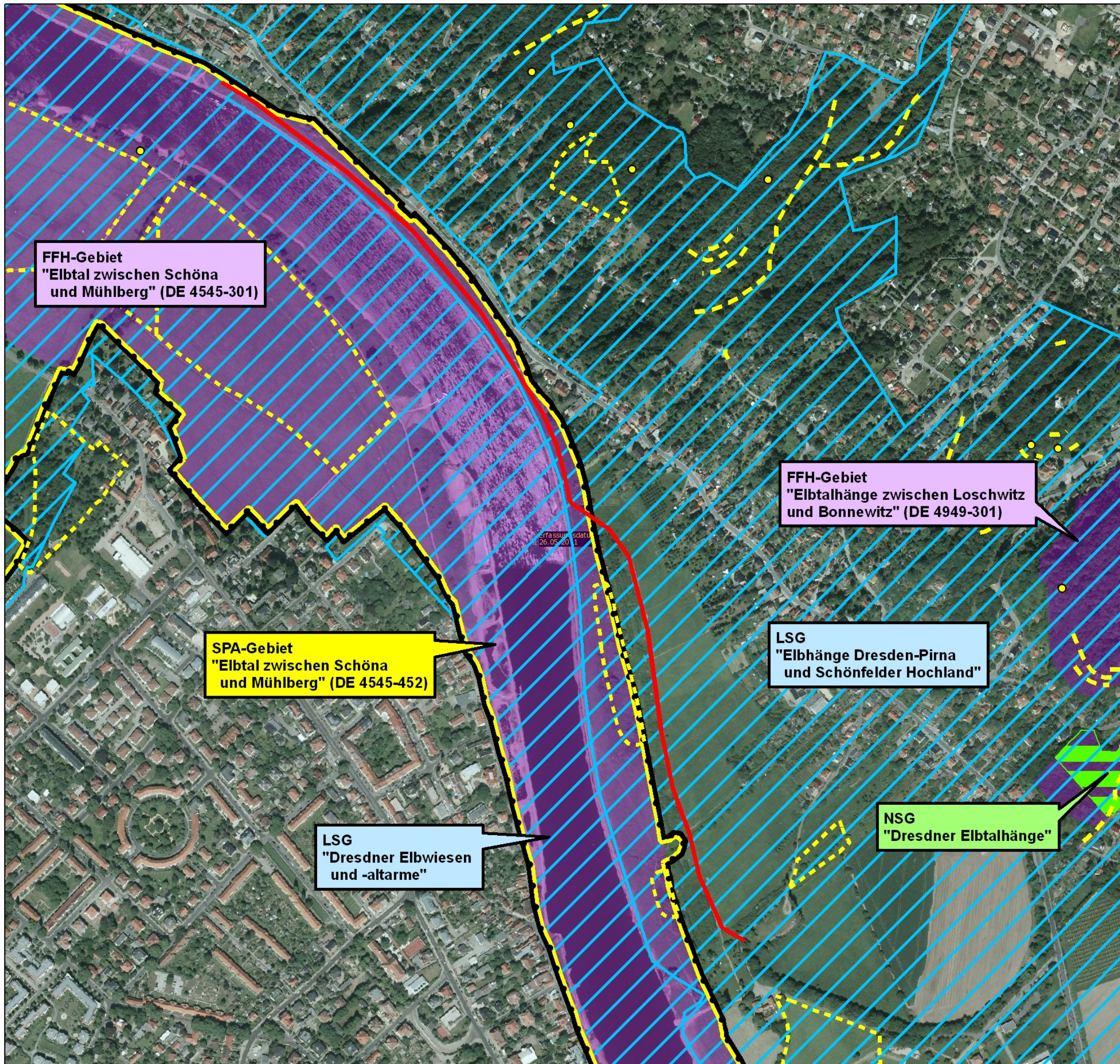

LEGENDE

besonders geschützte Biotope nach SächsNatSchG

- punkthafte Biotope
- linienhafte Biotope
- flächenhafte Biotope

Schutzgebiete

- Grenzen Landschaftsschutzgebiet
- Grenzen Naturschutzgebiet
- Grenzen SPA-Gebiet
- Grenzen FFH-Gebiet

Sonstiges

- geplanter Trassenverlauf des Elbradweges

FFH-Gebiet
"Elbtal zwischen Schöna und Mühlberg" (DE 4545-301)

FFH-Gebiet
"Elbtalhänge zwischen Loschwitz und Bonnewitz" (DE 4949-301)

SPA-Gebiet
"Elbtal zwischen Schöna und Mühlberg" (DE 4545-452)

LSG
"Elbhänge Dresden-Pirna und Schönfelder Hochland"

LSG
"Dresdner Elbwiesen und -altarme"

NSG
"Dresdner Elbtalhänge"

AUFTRAGNEHMER: AG Naturschutzinstitut
Region Dresden e.V.
Wiesdorfer Straße 15, 01129 Dresden
Tel.: 0351/8020033, Fax.: 0351/8020034
nsi-dresden@naturschutzinstitut.de

AUFTRAGGEBER: Landeshauptstadt Dresden
Umweltamt
Gruner Str. 2
01069 Dresden

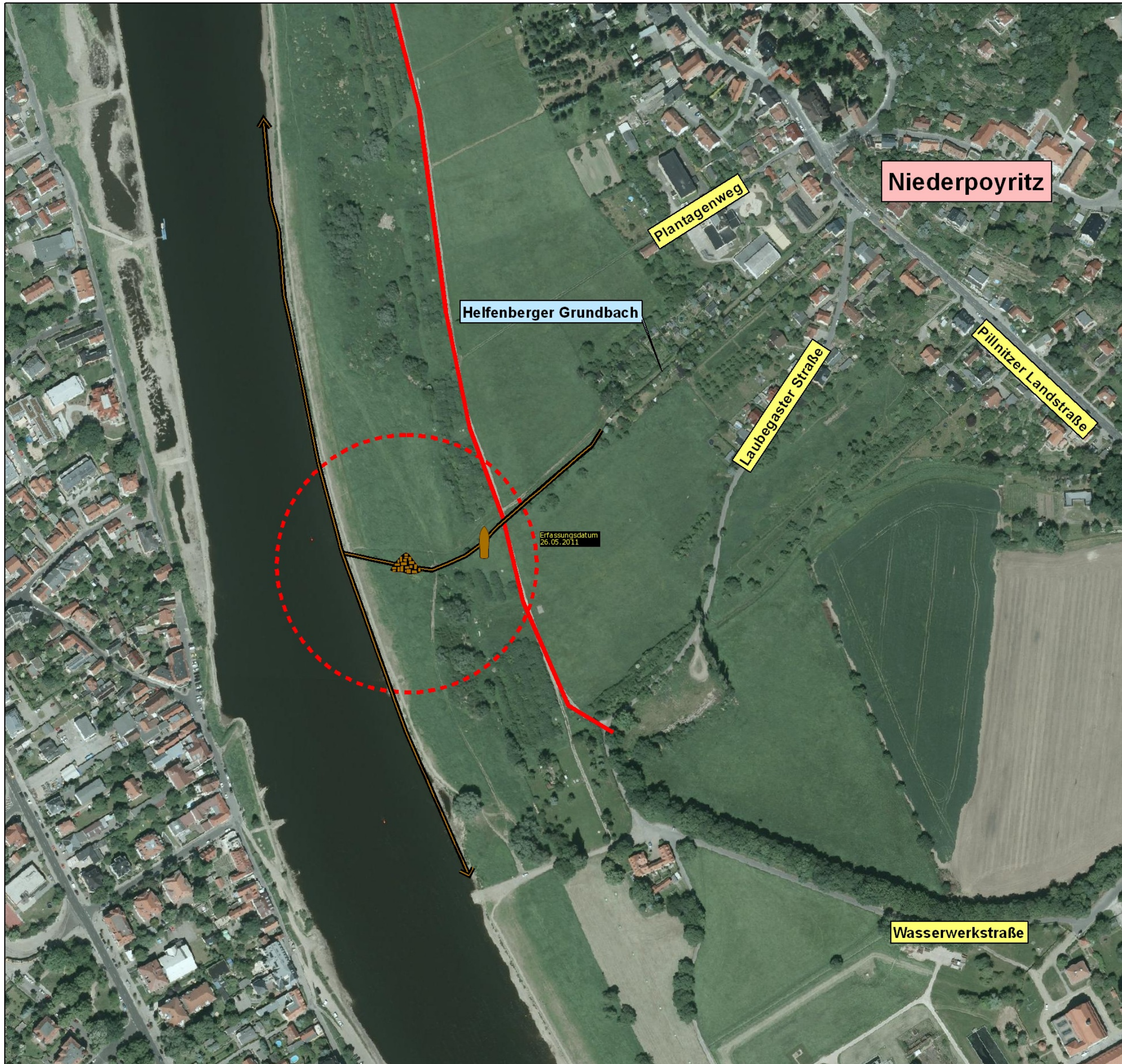

PROJEKT:
**Naturschutzfachliche Beurteilung
des Bebauungsplans Nr. 366
Elbradweg
Altwachwitz - Niederpoyritz**

geprüft	07.11.2012	Schimkat	Planinhalt: Schutzgebiete und geschützte Biotope im Untersuchungsraum und der Umgebung
bearbeitet	07.11.2012	Dämmig	
gezeichnet	07.11.2012	Dämmig	
Grundlage: DTK 10, MTB 4949; Landesvermessungsamt Sachsen; Schutzgebietsgrenzen, SBK vom LfULG			Maßstab: 1: 6.000
Karten-Nr. 2			



LEGENDE

Biber Präsenznachweise

-  Biberbau
-  Fraßspuren
-  Biberpfade

Sonstiges

-  geplanter Trassenverlauf des Elbradweges
-  Schutzzone Biberbau

AUFTRAGNEHMER:



AG Naturschutzinstitut
Region Dresden e.V.
Weißdörfer Straße 15, 01129 Dresden
Tel.: 0351/8020033, Fax.: 0351/8020034
nsi-dresden@naturschutzinstitut.de

AUFTRAGGEBER:



Landeshauptstadt Dresden
Umweltamt
Gruner Str. 2
01069 Dresden

PROJEKT:

**Naturschutzfachliche Beurteilung
des Bebauungsplans Nr. 366
Elbradweg
Altwachwitz - Niederpoyritz**

geprüft	07.11.2012	Schimkat	Planinhalt Biber
bearbeitet	07.11.2012	Stolzenburg	
gezeichnet	07.11.2012	Dämmig	

Grundlage: DTK 10,
MTB 4949;
Landesvermessungsamt Sachsen

Karten-Nr. 3

Maßstab: 1: 3.000

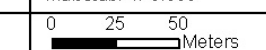

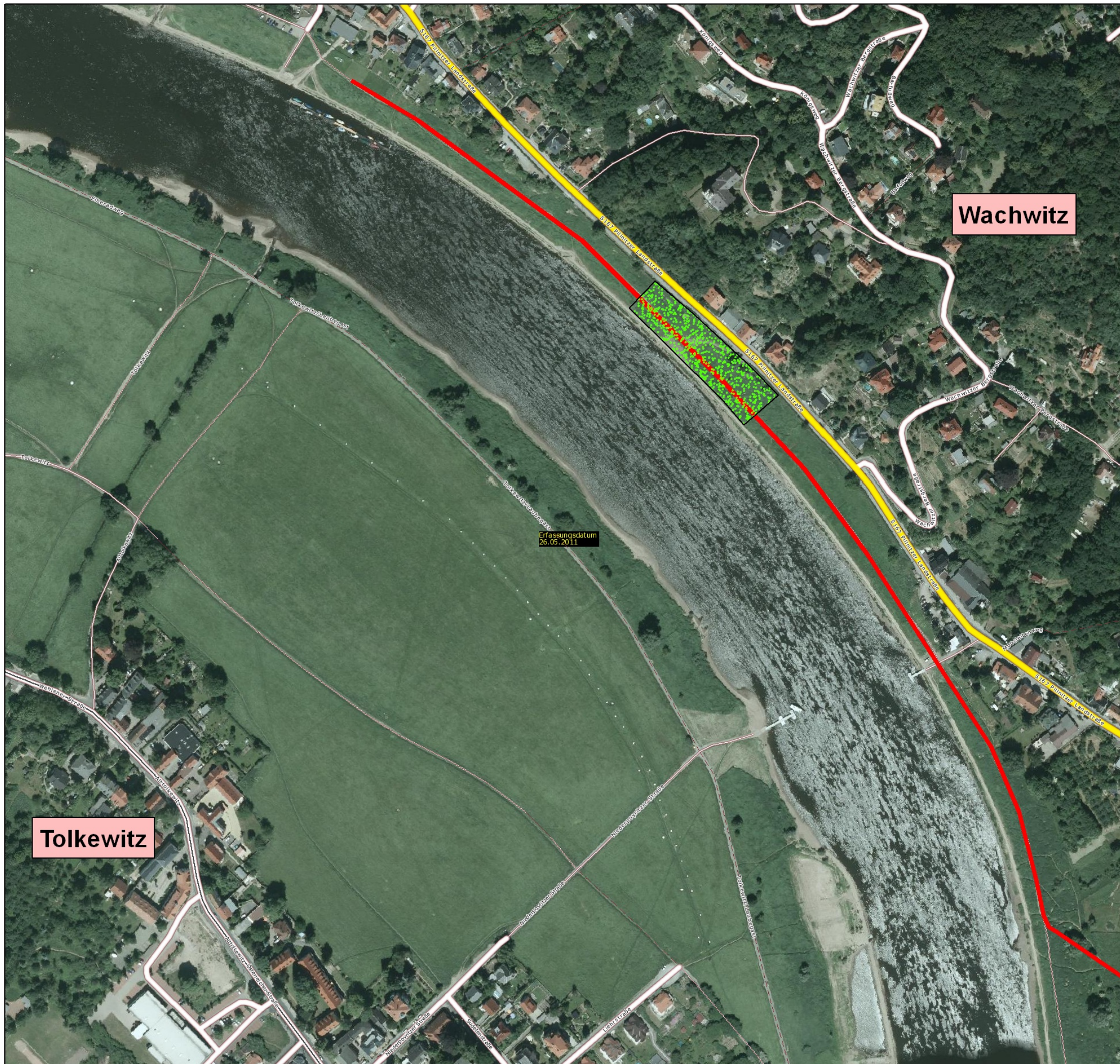



LEGENDE

 Zauneidechsenpotenzialfläche

Sonstiges

 geplanter Trassenverlauf des Elbradweges

AUFTRAGNEHMER:  AG Naturschutzinstitut
Region Dresden e.V.
Wiesdorfer Straße 15, 01129 Dresden
Tel.: 0351/8020033, Fax.: 0351/8020034
nsi-dresden@naturschutzinstitut.de

AUFTRAGGEBER:  Landeshauptstadt Dresden
Umweltamt
Gruner Str. 2
01069 Dresden

PROJEKT:
**Naturschutzfachliche Beurteilung
des Bebauungsplans Nr. 366
Elbradweg
Altwachwitz - Niederpoyritz**

geprüft	07.11.2012	Schimkat	Planinhalt
bearbeitet	07.11.2012	Stolzenburg	Zauneidechse Potenzialfläche
gezeichnet	07.11.2012	Dämmig	

Grundlage: DTK 10,
MTB 4949,
Landesvermessungsamt Sachsen

Karten-Nr. 4

Maßstab: 1: 3.000
0 12,5 25 50 Meters



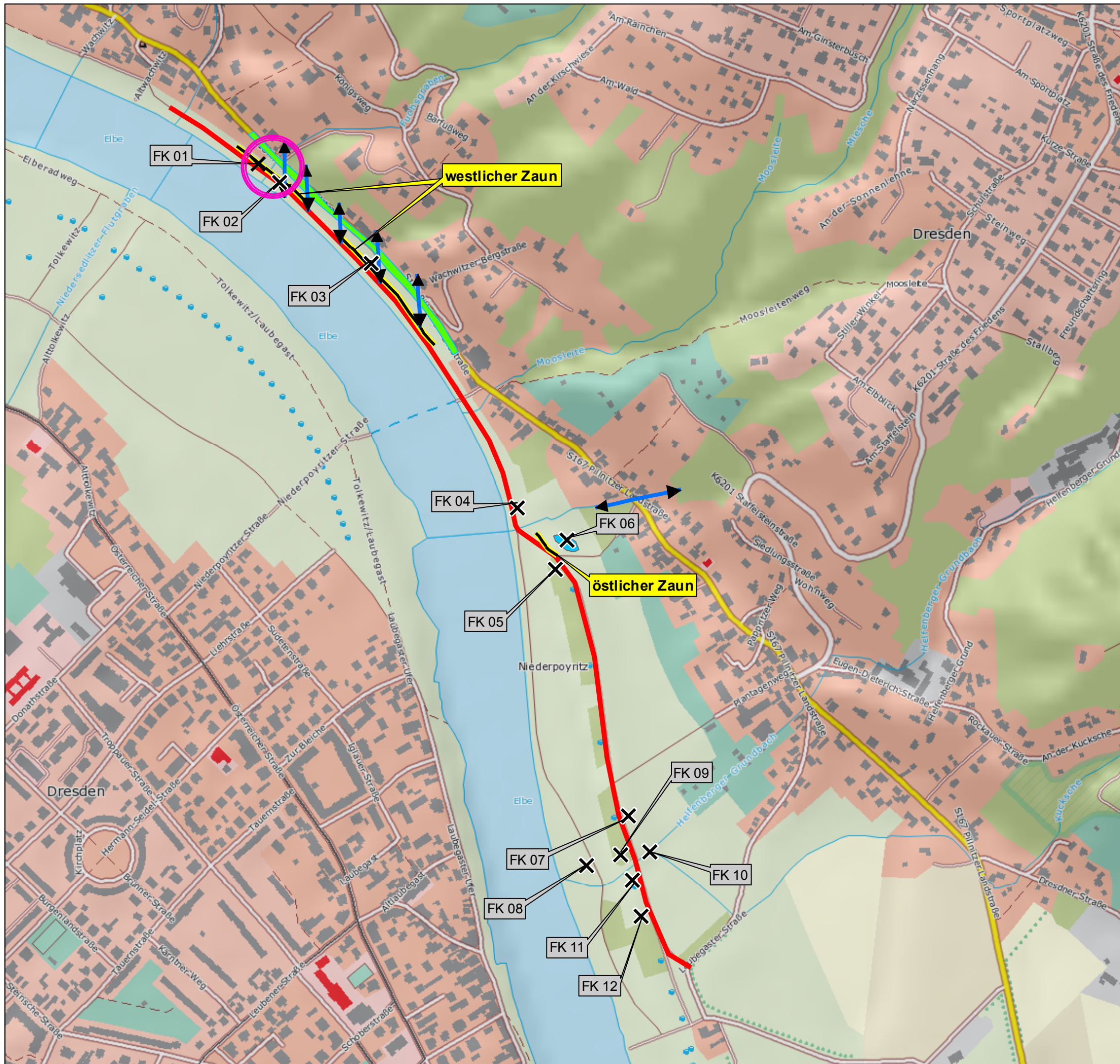

LEGENDE

Fallenstandorte

✕ Standorte der Fangkreuze (FK) für Amphibien im Jahr 2012 mit Nummerierung

— Standorte des Fangzauns für Amphibien im Jahr 2013

Gefahrenanalyse

↔ Amphibienwanderung (schematisch)

■ bestehende Gefahrenzone für Amphibien mit vielen Verkehrsopfern

○ Konfliktschwerpunkt im Bereich des Hauptwanderkorridors

Sonstiges

— geplanter Trassenverlauf des Elbradweges

☁ potenzielles temporäres Amphibienlaichgewässer (nur bei hohen Grundwasserständen wassergefüllt)

AUFTRAGNEHMER:



AG Naturschutzinstitut
Region Dresden e.V.
Weisdorfer Straße 15, 01129 Dresden
Tel.: 0351/8020033, Fax.: 0351/8020034
nsi-dresden@naturschutzinstitut.de

AUFTRAGGEBER:



Landeshauptstadt Dresden
Umweltamt
Gruner Str. 2
01069 Dresden

PROJEKT:

**Naturschutzfachliche Beurteilung
des Bebauungsplans Nr. 366
Elbradweg
Altwachwitz - Niederpoyritz**

geprüft	13.05.2013	Schimkat	Planinhalt Amphibien - Fallenstandorte und Gefahrenanalyse -
bearbeitet	13.05.2013	Stolzenburg	
gezeichnet	13.05.2013	Dämmig	

Grundlage: DTK 10,
MTB 4949; WMS-Dienst
Landesvermessungsamt Sachsen

Karten-Nr: 5

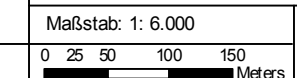



LEGENDE

Neuntöter

- Revierzentrum Neuntöter
- Lebensraumbeziehungen für den Neuntöter
- Brutplatzstrukturen des Neuntöters

Wachtelkönig

- Rufnachweis/Revierzentrum Wachtelkönig 2012
- Bruthabitat Wachtelkönig 2012
- potenzielles Bruthabitat
- Mauserhabitat
- Nahrungshabitat

weitere Vogelarten

- Rufplätze Grünspecht
- Rufplätze Kuckuck

Sonstiges

- geplanter Trassenverlauf des Elbradweges
- Beobachtungslinien Avifauna

AUFTRAGNEHMER: AG Naturschutzinstitut
 Region Dresden e.V.
 Weiskendorfer Straße 15, 01129 Dresden
 Tel.: 0351/8020033, Fax.: 0351/8020034
 nsi-dresden@naturschutzinstitut.de

AUFTRAGGEBER: Landeshauptstadt Dresden
 Umweltamt
 Grunauer Str. 2
 01069 Dresden

PROJEKT:
**Naturschutzfachliche Beurteilung
 des Bebauungsplans Nr. 366
 Elbradweg
 Altwachwitz - Niederpoyritz**

geprüft	07.11.2012	Schimkat	Planinhalt: relevante Vogelarten
bearbeitet	07.11.2012	Dämmig	
gezeichnet	07.11.2012	Dämmig	
Grundlage: DTK 10, MTB 4949; Landesvermessungsamt Sachsen			Maßstab: 1: 6.000 0 25 50 100 150 Meters
Karten-Nr. 6a			

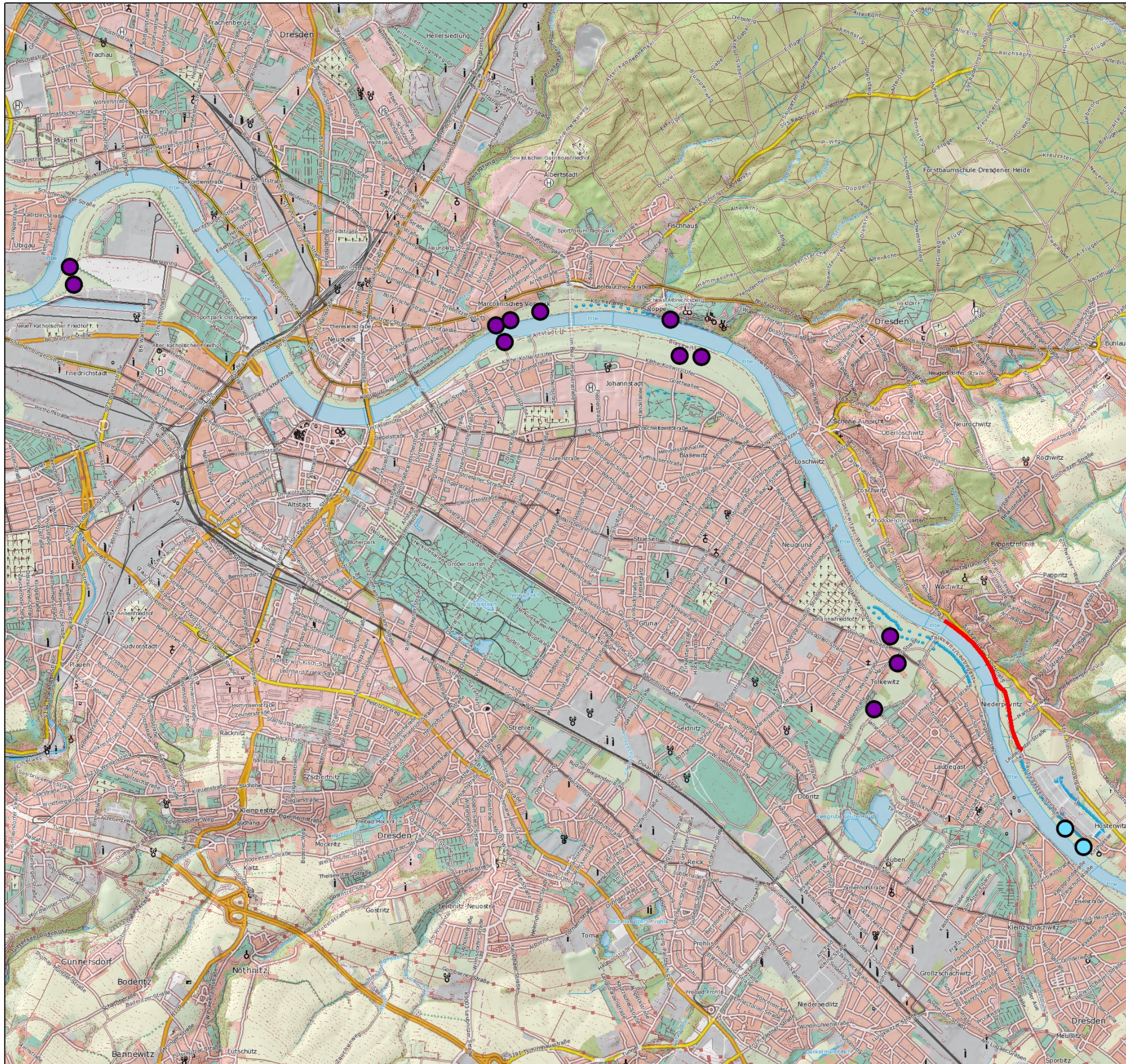

LEGENDE

Rufplätze des Wachtelkönigs

- aktuelle Wachtelkönig-Rufplätze in Dresden 2012
- nur im Jahr 2011 Wachtelkönig-Rufplatz

Sonstiges

- geplanter Trassenverlauf des Elbradweges

AUFTRAGNEHMER:



AG Naturschutzinstitut
Region Dresden e.V.
Weisdorfer Straße 15, 01129 Dresden
Tel.: 0351/8020033, Fax.: 0351/8020034
nsi-dresden@naturschutzinstitut.de

AUFTRAGGEBER:



Landeshauptstadt Dresden
Umweltamt
Gruner Str. 2
01069 Dresden

PROJEKT:

**Naturschutzfachliche Beurteilung
des Bebauungsplans Nr. 366
Elbradweg
Altwachwitz - Niederpoyritz**

geprüft	07.11.2012	Schimkat	Planinhalt
bearbeitet	07.11.2012	Dämmig	
gezeichnet	07.11.2012	Dämmig	

Übersicht Rufplätze Wachtelkönig

Grundlage: WMS-Dienst
Landesvermessungsamt Sachsen

Karten-Nr. 6b

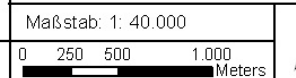



LEGENDE

Fangstandorte

- Barberfallen (mit Bezeichnung)
- Käferhandfangstandorte (mit Bezeichnung)

Sonstiges

- geplanter Trassenverlauf des Elbradweges

AUFTRAGNEHMER:



AG Naturschutzinstitut
Region Dresden e.V.
Weiskdorfer Straße 15, 01129 Dresden
Tel.: 0351/8020033, Fax.: 0351/8020034
nsi-dresden@naturschutzinstitut.de

AUFTRAGGEBER:



Landeshauptstadt Dresden
Umweltamt
Gruner Str. 2
01069 Dresden

PROJEKT:

**Naturschutzfachliche Beurteilung
des Bebauungsplans Nr. 366
Elbradweg
Altwachwitz - Niederpoyritz**

geprüft	07.11.2012	Schimkat	Planinhalt
bearbeitet	07.11.2012	Lorenz	
gezeichnet	07.11.2012	Dämmig	

Laufkäfer

Grundlage: DTK 10,
MTB 4949;
Landesvermessungsamt Sachsen

Maßstab: 1: 6.000

Karten-Nr: 7a

0 25 50 100 150
Meters





LEGENDE

Käferart

- Kleiner Eichenbock
- Kopfhorn-Schröter
- Marmorierter Goldkäfer
- Pinselkäfer
- Trauer-Rosenkäfer

Sonstiges

- geplanter Trassenverlauf des Elbradweges

AUFTRAGNEHMER:



AG Naturschutzinstitut
Region Dresden e.V.
Weisdorfer Straße 15, 01129 Dresden
Tel.: 0351/8020033, Fax.: 0351/8020034
nsi-dresden@naturschutzinstitut.de

AUFTRAGGEBER:



Landeshauptstadt Dresden
Umweltamt
Gruner Str. 2
01069 Dresden

PROJEKT:

**Naturschutzfachliche Beurteilung
des Bebauungsplans Nr. 366
Elbradweg
Altwachwitz - Niederpoyritz**

geprüft	21.02.2013	Schimkat
bearbeitet	21.02.2013	Lorenz
gezeichnet	21.02.2013	Dämmig

Planinhalt
**sonstige
wertgebende
Käferarten**

Grundlage: DTK 10,
MTB 4949;
Landesvermessungsamt Sachsen

Maßstab: 1: 6.000
0 25 50 100 150
Meters





Karten-Nr: 7b





LEGENDE

wertvolle Teillebensräume

-  Heckenstruktur
-  extensives Grünland
-  potenzielles Amphibienlaichgewässer
-  Bachlauf mit Uferbereichen

Sonstiges

-  geplanter Trassenverlauf des Elbradweges

AUFTRAGNEHMER:



AG Naturschutzinstitut
Region Dresden e.V.
Wiesdorfer Straße 15, 01129 Dresden
Tel.: 0351/8020033, Fax.: 0351/8020034
nsi-dresden@naturschutzinstitut.de

AUFTRAGGEBER:



Landeshauptstadt Dresden
Umweltamt
Grüner Str. 2
01069 Dresden

PROJEKT:

**Naturschutzfachliche Beurteilung
des Bebauungsplans Nr. 366
Elbradweg
Altwachwitz - Niederpoyritz**

geprüft	07.11.2012	Schimkat
bearbeitet	07.11.2012	Dämmig
gezeichnet	07.11.2012	Dämmig

Planinhalt:
**wertvolle Lebensräume
im Gebiet**

Grundlage: DTK 10,
MTB 4949;
Landesvermessungsamt Sachsen

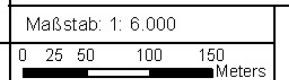

Karten-Nr. 8





LEGENDE

Konflikte im Trassenverlauf

lineare Konflikte

- Amphibien
- Neuntöter, Wachtelkönig

Konfliktschwerpunkte

- 1 Amphibien
- 2 Biber

Sonstiges

- geplanter Trassenverlauf des Elbradweges

AUFTRAGNEHMER:



AG Naturschutzinstitut
Region Dresden e.V.
Weiskdorfer Straße 15, 01129 Dresden
Tel.: 0351/8020033, Fax.: 0351/8020034
nsi-dresden@naturschutzinstitut.de

AUFTRAGGEBER:



Landeshauptstadt Dresden
Umweltamt
Gruner Str. 2
01069 Dresden

PROJEKT:

**Naturschutzfachliche Beurteilung
des Bebauungsplans Nr. 366
Elbradweg
Altwachwitz - Niederpoyritz**

geprüft	13.05.2013	Schimkat	Planinhalt
bearbeitet	13.05.2013	Dämmig	
gezeichnet	13.05.2013	Dämmig	

Konfliktkarte

Grundlage: DTK 10,
MTB 4949;
Landesvermessungsamt Sachsen

Maßstab: 1: 6.000

Karten-Nr: 9

0 25 50
Meters

