

Stadtentwässerung Dresden GmbH | PF 10 08 10 | 01078 Dresden

Stadtentwässerung Dresden GmbH
Postfach 10 08 10 | 01078 DresdenLandeshauptstadt Dresden
Stadtplanungsamt
[REDACTED]
PF 12 00 20[REDACTED]
service@stadtentwaeserung-dresden.de
www.stadtentwaeserung-dresden.de

01001 Dresden

Ihr Zeichen, Ihr Schreiben vom	Unser Zeichen	Telefon	Bearbeiter/Zimmer	Datum
20.02.2015	(SE.KB 42) 76.10.06 PE 15-1024	[REDACTED] Fax 822 3154	[REDACTED]	17. MRZ. 2015

**Bebauungsplan Nr. 366, Dresden – Wachwitz Nr. 1 ,
Elberadweg Altwachwitz - Niederpoyritz**
- Vorentwurf -

Sehr geehrter [REDACTED]

die Stadtentwässerung Dresden GmbH nimmt zu dem o. g. B - Plan wie folgt Stellung:

Im Bereich des künftigen Elbradweges befinden sich öffentliche Abwasseranlagen. Diese sind in den beigefügten Lageplänen im Maßstab 1:750 gesondert gekennzeichnet.

Die Planung für den Elberadweg ist in diesem Bereich unter Beachtung des Schutzes von öffentlichen Abwasseranlagen gemäß der Technischen Richtlinie 1.1 der Stadtentwässerung Dresden auszuführen und der Stadtentwässerung Dresden GmbH zur Bestätigung vorzulegen. Diesbezüglich erfolgte bereits der Hinweis im Begründungstext unter Punkt 4.3 Stadttechnische Erschließung/ Ver-, Entsorgungsleitungen.

Das anfallende Niederschlagswasser soll vor Ort großflächig versickert werden.

FAZIT:

Dem Vorentwurf kann zugestimmt werden.

Mit freundlichem Gruß

[REDACTED]
Leiter Technischer BereichAnlage :
Übersichtspläne 1 – 3 M 1:750

Landeshauptstadt Dresden Stadtplanungsamt/61		Nr.: 1245/15	bA	bE
61.1			bR	fR
61.2			z	zSt
61.3		18. März 2015	zMz	zU
61.4			zK	
61.5			zA	Wgl
61.6			Kopie an	
61.7				
GZ: [REDACTED]				
Termin: [REDACTED]				

18.03.2015

Handelsregister
Amtsgericht Dresden
HRB-Nr. 22258Geschäftsführer
Gunda Röstel
Johannes PohlAufsichtsratsvorsitzender
Hartmut Vorjohann
Beigeordneter für Finanzen
und Liegenschaften
der Landeshauptstadt DresdenStadtentwässerung Dresden GmbH
Sitz: Scharfenberger Straße 152
01139 DresdenDer CO₂-neutrale Versand
mit der Deutschen Post

Hinweis:

Dieses Schreiben erfolgt - soweit nicht eigene Rechte der Stadtentwässerung Dresden GmbH betroffen sind - im Namen der Landeshauptstadt Dresden. Die Stadtentwässerung Dresden GmbH ist von der Landeshauptstadt Dresden mit der Durchführung aller im Zusammenhang mit der Abwasserentsorgung stehenden Aufgaben als Verwaltungshelfer beauftragt. Hierzu gehört auch die Wahrnehmung hoheitlicher Aufgaben im Namen des Eigenbetriebes Stadtentwässerung Dresden, soweit diese nicht vom Eigenbetrieb selbst wahrgenommen werden.

ELBE

Wachwitz

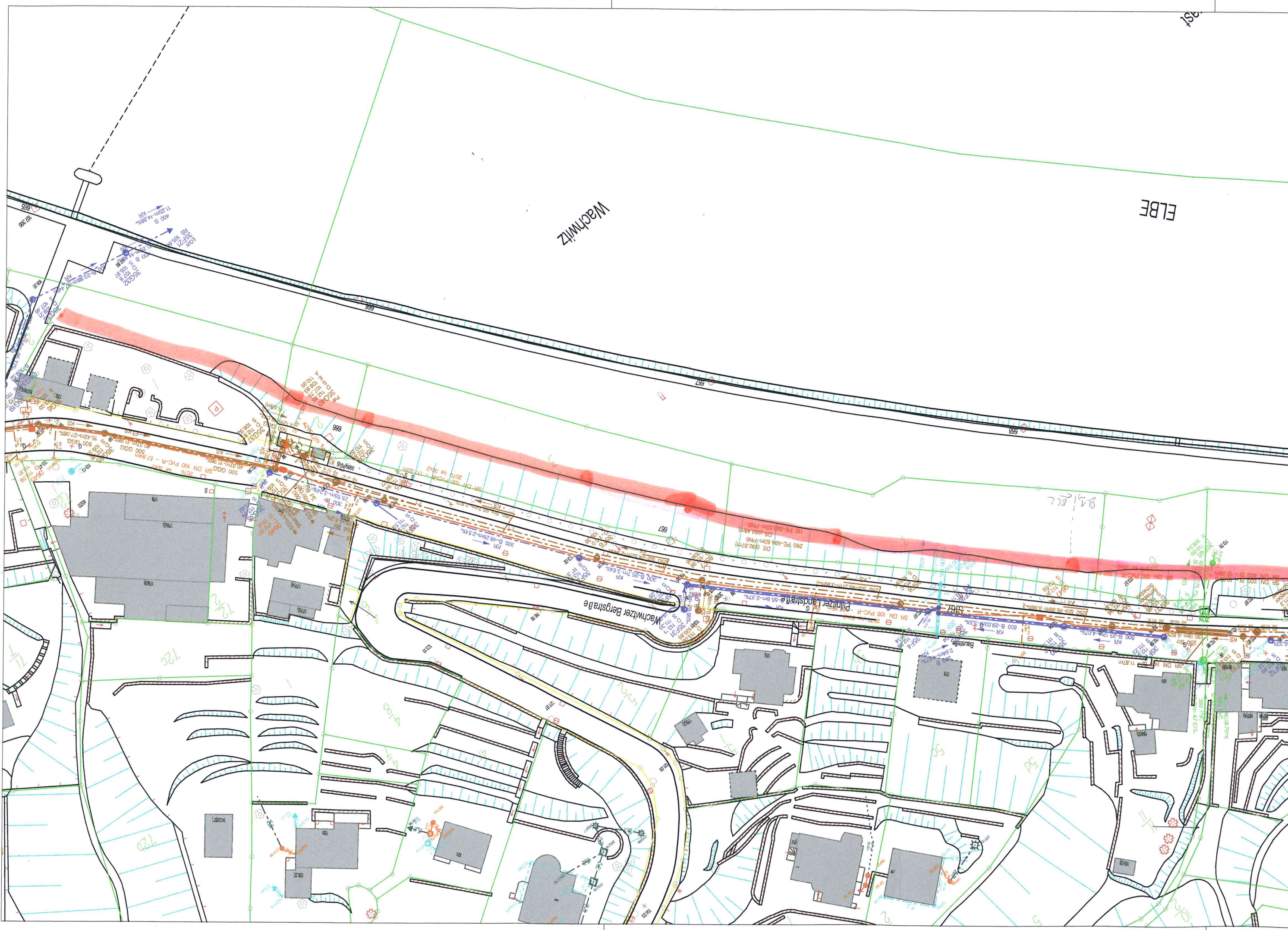

ELBE

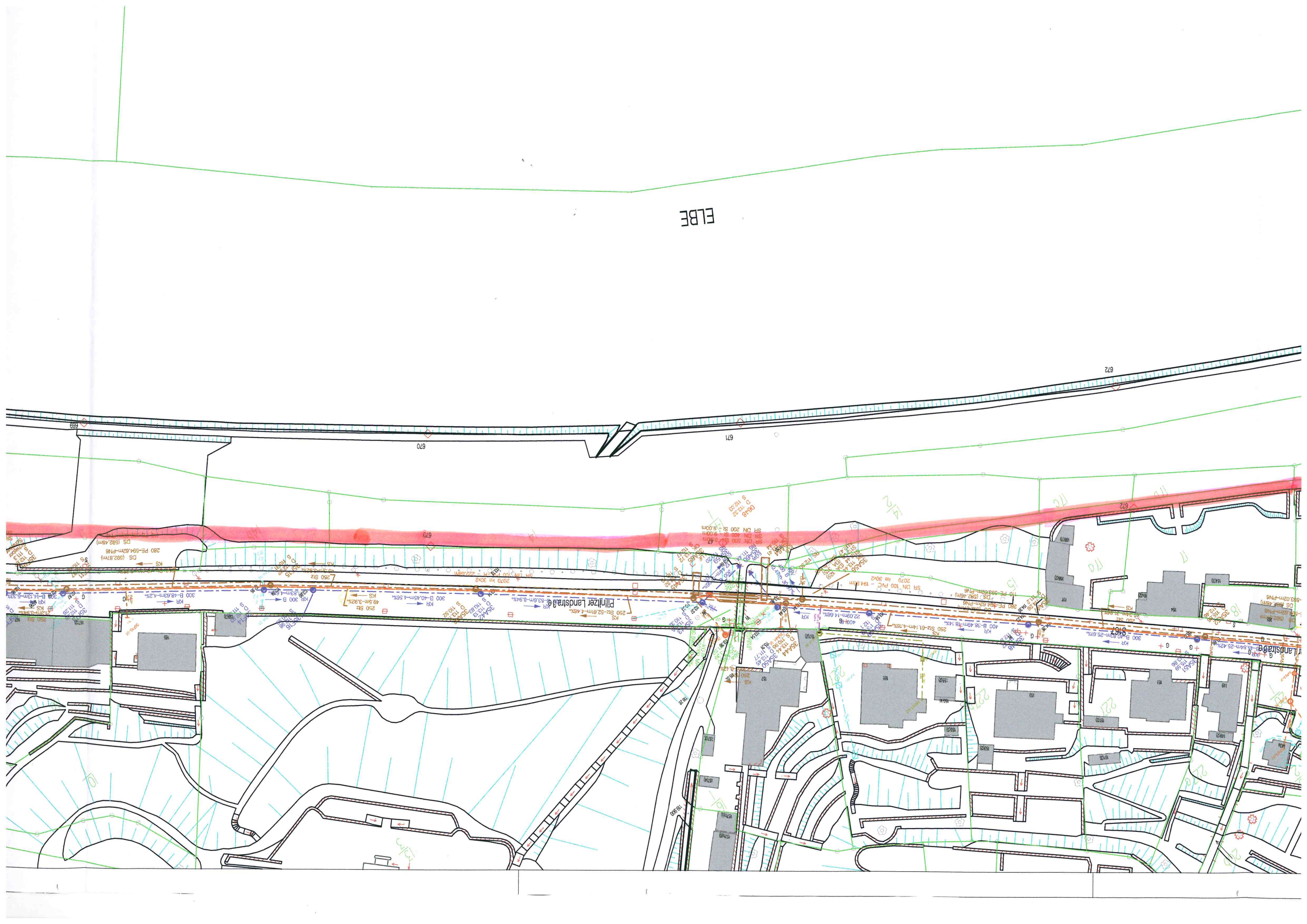

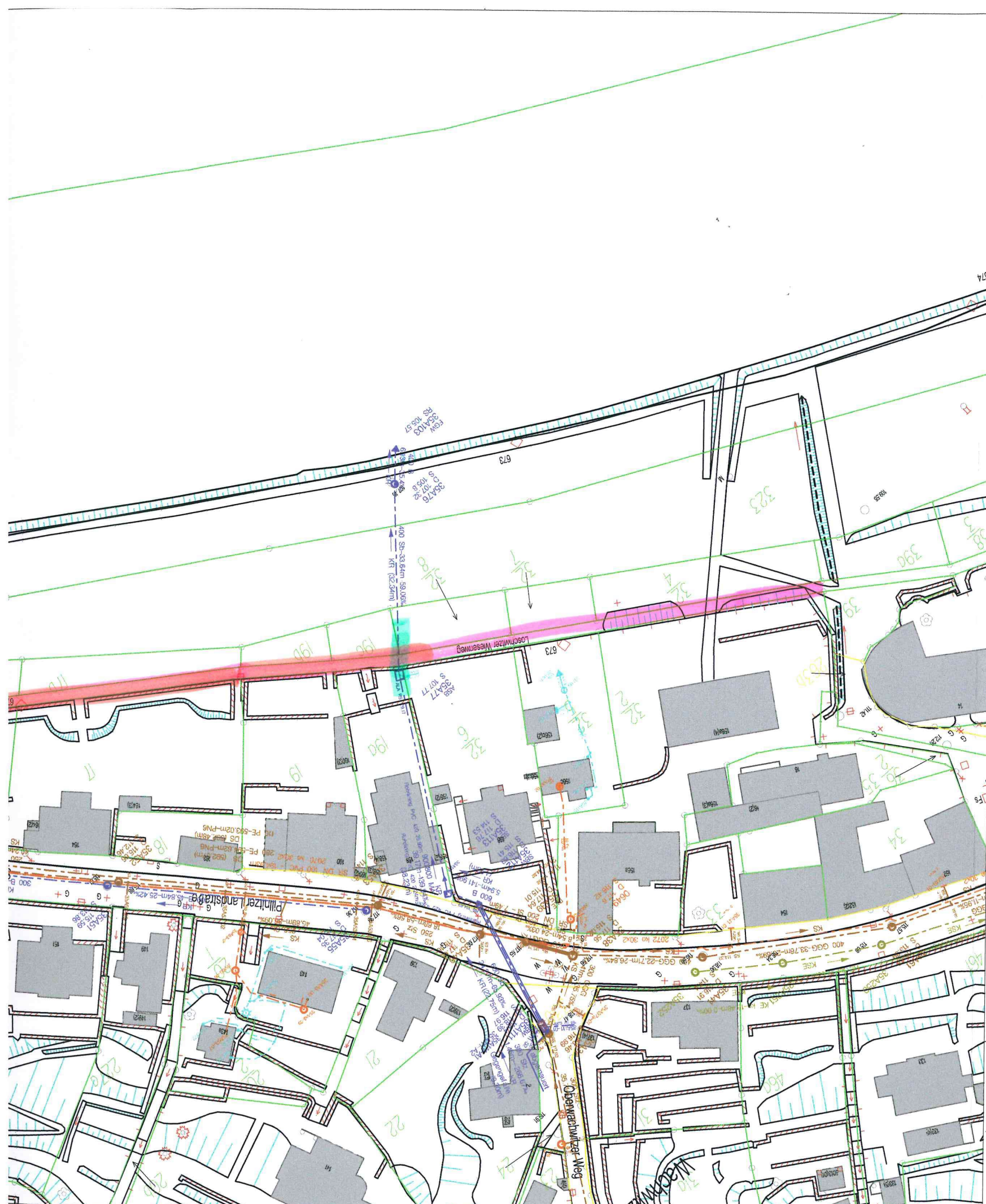

Legende:
Öffentliche Anlagen in Betriebsführung der SEDD

Mischwasserkanal	300 GGG-26.7m-5.24‰	KM
Schmutzwasserkanal	300 GGG-26.7m-5.24‰	KS
Regenwasserkanal	300 GGG-26.7m-5.24‰	KR
Regenauslasskanal	300 GGG-26.7m-5.24‰	KA
Kläranlagenauslasskanal	300 GGG-25.7m-5.24‰	KKA
Straßenentwässerungskanal	300 GGG-26.7m-5.24‰	KSE
Gewässer (verrohrt)	300 GGG-26.7m-5.24‰	KG
Graben (offen)	2600 unbef-10.01m-13.04‰	GR
Druckleitung Mischwasser	300 GGG-26.7m-PN2	DM
Druckleitung Schmutzwasser	300 GGG-26.7m-PN2	DS
Druckleitung Regenwasser	300 GGG-26.7m-PN2	DR
Steuerkabel / Kabelschacht	A-2YF(L)2Y 20x20x0.8	

Anlagen nicht in Betriebsführung der SEDD
 Alle gelb dargestellten Anlagen befinden sich nicht in Betriebsführung der SEDD.

Anlagen außer Betrieb

Anlage ausgebaut	300 GGG-26.7m-5.24‰	KM
Anlage verpresst oder verdämmt	300 GGG-26.7m-5.24‰ verpresst	KM
Anlage außer Betrieb	300 GGG-26.7m-5.24‰ außer Betrieb	KM

Grundstücksentwässerung

Grundstücksentwässerung Mischwasser	150 Stz 28.00m
Grundstücksentwässerung Schmutzwasser	150 Stz 28.00m
Grundstücksentwässerung Regenwasser	150 Stz 28.00m
Grundstücksentwässerung Grauwasser	150 PVC 28.00m
Grundstücksentwässerung Kläranlagenauslass	150 PVC 28.00m

Symbole

Auslauf in Grundwasser		Straßenablauf rund/eckig	
Auslauf in Gewässer		Bodenablauf rund/eckig	
Rechen Gewässer		Regenfallleitung	
Gebäudeanschluss		Fallrohr	
Hausanschluss verschlossen		Straßenentwässerungsrinne	
Haltung Ende/Anfang		Sinkkasten sonstige (z. B. Messstelle)	
Lüftungsschacht rund		Einlauf Haltung (EHL, Neigungswechsel)	
Normschacht rund/rechteckig		Abzweig Leitung (ELL)	
Wannenschacht rund		Netzübergang	
Absturzbauwerk (außenliegender Absturz)		- nur in Verbindung mit einem Schacht bzw. Bauwerk	
Sonderbauwerk		- werden nur bei Übergängen von KS → KR, KM → KR, KR → KS und KM → KS verwendet	

Freizeichnungshinweis
 Nutzungsbedingungen: Alle Angaben dienen nur zur Information, ohne Gewähr. Vor Baubeginn ist der Kanalbestand vor Ort durch geeignete Erkundungsmaßnahmen zu überprüfen, insbesondere Lage, Höhe, Überdeckung und Abstand zu anderen Anlagen. Anschlusskanäle, Straßenabläufe, Gleisentwässerung, Drainagen, Gewässer und private Entwässerungsanlagen sind nur teilweise abgebildet. Die eingblendeten Flurstücksgrenzen und flurstücksbezogenen Informationen dienen nur zu Übersichtszwecken.
 Verarbeitung unter Verwendung elektronischer Systeme sowie Vervielfältigung und Weiterverarbeitung nur mit schriftlicher Genehmigung des Herausgebers.

Anlagensymbole (rund / eckig)

Vollblolog, Kleinkläranlage		Mehrkammeranlage	
abflusslose Grube		Sickerschacht	
Fettabscheider		Zisterne	

Beschriftung

Bauwerke

ASB	Bauwerkstyp	
25C21	Bezeichnung	
D 195.12	Deckelhöhe	(D=Vermessung)
OK 195.22	Deckelhöhe	(OK=digitalisiert von Vorlage)
S 192.93	Sohlenhöhe	

RS 192.95 Rohrsohle der einblendenden Haltung oder Leitung
 +RS 193.43 Rohrsohle (bei aussenliegendem Absturz)

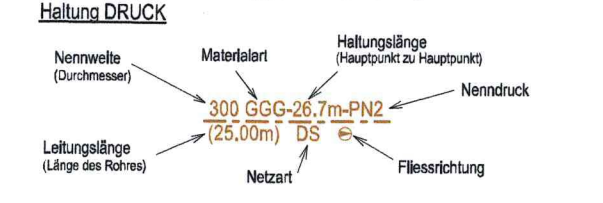
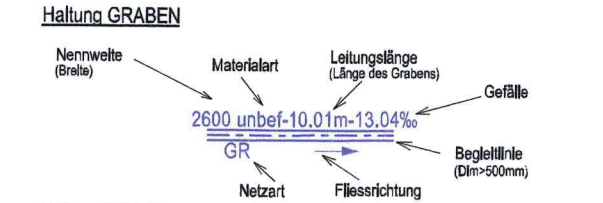
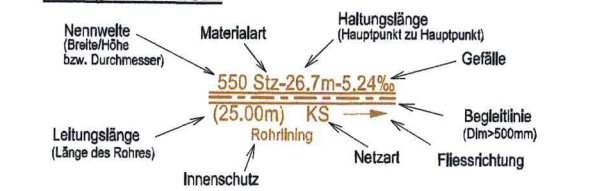
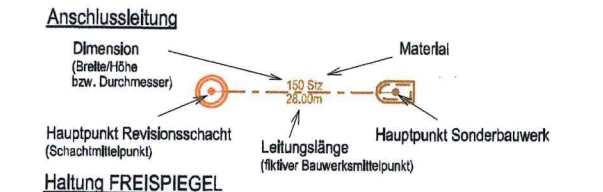

Absperrung (virt. Kante)	
Rückstauklappe	
Absperrklappe	
Absperrorgan	
Absperrorgan mit Motor	
Abflussbegrenzer	
Notauslass	
Wehrhöhe	
allg. Reduzierungsstück	
Änderung Material/Dimension	
Schutzrohr (SR)	

SR DN 225 St-6.00m

Lagebezug: GK RD 83
 Höhenbezug im Stadtgebiet Dresden: NHN (DHHN 92)

Vorhaben: **Lageplan - - Blatt1 von 3**
B- Plan Nr. 366
Elberadweg Altwachwitz-Niederporitz
 Vorgangs-Nr.: 15-1024

gedruckt am: 12.03.2015 Maßstab: 1:750
 Bearbeiter: [Redacted] Unterschrift: [Redacted]

Scharfenberger Straße 152
 01139 Dresden
 Bearbeitungskennzeichen:
 Altwachwitz-Niederporitz





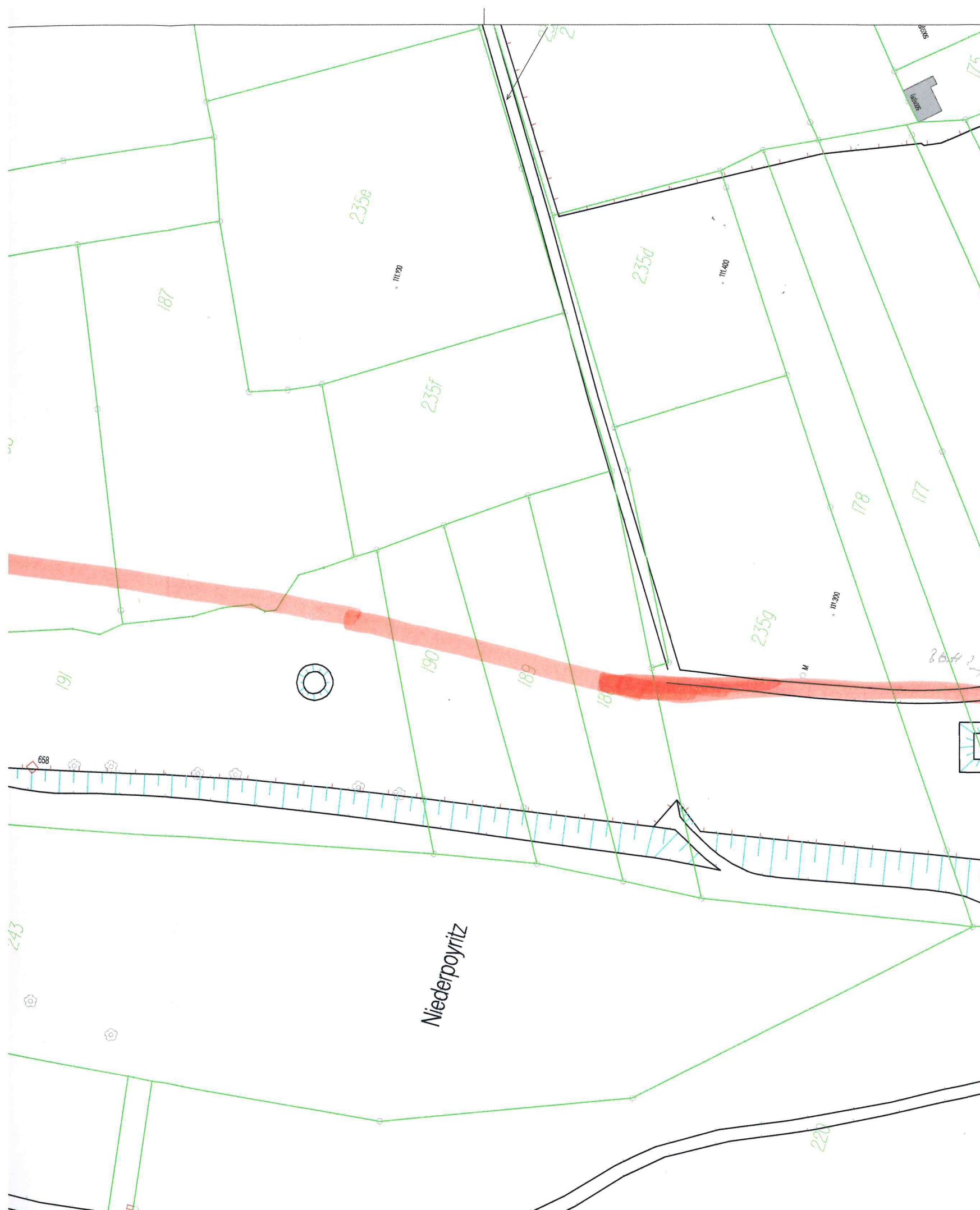

Legende:

Öffentliche Anlagen in Betriebsführung der SEDD

Mischwasserkanal	300 GGG-26.7m-5.24%	KM
Schmutzwasserkanal	300 GGG-26.7m-5.24%	KS
Regenwasserkanal	300 GGG-26.7m-5.24%	KR
Regenauslasskanal	300 GGG-26.7m-5.24%	KA
Kläranlagenauslasskanal	300 GGG-25.7m-5.24%	KKA
Straßenentwässerungskanal	300 GGG-26.7m-5.24%	KSE
Gewässer (verrohrt)	300 GGG-26.7m-5.24%	KG
Graben (offen)	2600 unbef-10.01m-13.04%	GR
Druckleitung Mischwasser	300 GGG-26.7m-PN2	DM
Druckleitung Schmutzwasser	300 GGG-26.7m-PN2	DS
Druckleitung Regenwasser	300 GGG-26.7m-PN2	DR
Steuerkabel / Kabelschacht	A-2Y(F/L)2Y 20x20x0.8	

Anlagen nicht in Betriebsführung der SEDD

Alle gelb dargestellten Anlagen befinden sich nicht in Betriebsführung der SEDD.

Anlagen außer Betrieb

Anlage ausgebaut	300 GGG-26.7m-5.24%	KM
Anlage verpresst oder verdämmt	300 GGG-26.7m-5.24% verpresst	KM
Anlage außer Betrieb	300 GGG-26.7m-5.24% außer Betrieb	KM

Grundstücksentwässerung

Grundstücksentwässerung Mischwasser	150 Stz 25.00m	
Grundstücksentwässerung Schmutzwasser	150 Stz 25.00m	
Grundstücksentwässerung Regenwasser	150 Stz 25.00m	
Grundstücksentwässerung Grauwasser	150 PVC 25.00m	
Grundstücksentwässerung Kläranlagenauslass	150 PVC 25.00m	

Symbole

Auslauf in Grundwasser		Straßenablauf rund/eckig	
Auslauf in Gewässer		Bodenablauf rund/eckig	
Rechen Gewässer		Regenfallleitung	
Gebäudeanschluss		Fallrohr	
Hausanschluss verschlossen		Straßenentwässerungsrinne	
Haltung Ende/Anfang		Sinkkasten sonstige	
Lüftungsschacht rund		(z. B. Messstelle)	
Normschacht rund/rechteckig		Einlauf Haltung (EHH, Neigungswechsel)	
Wannenschacht rund		Abzweig Leitung (ELL)	
Absturzbauwerk (außenliegender Absturz)		Netzübergang	
Sonderbauwerk		- nur in Verbindung mit einem Schacht bzw. Bauwerk	
		- werden nur bei Übergängen von KS → KR, KM → KR, KR → KS und KM → KS verwendet	

Freizeichnungshinweis

Nutzungsbedingungen: Alle Angaben dienen nur zur Information, ohne Gewähr. Vor Baubeginn ist der Kanalbestand vor Ort durch geeignete Erkundungsmaßnahmen zu überprüfen, insbesondere Lage, Höhe, Überdeckung und Abstand zu anderen Anlagen. Anschlusskanäle, Straßenabläufe, Gleisentwässerung, Drainagen, Gewässer und private Entwässerungsanlagen sind nur teilweise abgebildet. Die eingeblendeten Flurstücksgrenzen und flurstücksbezogenen Informationen dienen nur zu Übersichtszwecken.

Verarbeitung unter Verwendung elektronischer Systeme sowie Vervielfältigung und Weiterverarbeitung nur mit schriftlicher Genehmigung des Herausgebers.

Anlagensymbole (rund / eckig)

Vollblödig. Kleinkläranlage		Mehrkammeranlage	
abflusslose Grube		Sickerschacht	
Fettabscheider		Zisterne	

Beschriftung

Bauwerke	
ASB	Bauwerkstyp
25C21	Bezeichnung
D 195.12	Deckelhöhe (D=Vermessung)
OK 195.22	Deckelhöhe (OK=digitalisiert von Vorlage)
S 192.93	Sohlenhöhe
RS 192.95	Rohrsohle der einblindenden Haltung oder Leitung
+RS 193.43	Rohrsohle (bei aussenliegendem Absturz)

Anschlussleitung

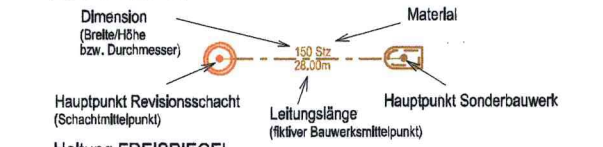

Haltung FREISPIEGEL

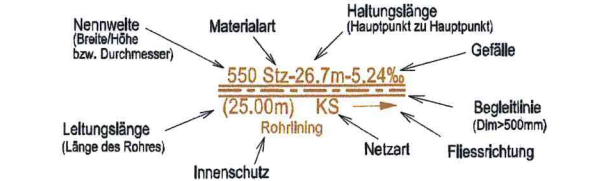

Haltung GRABEN

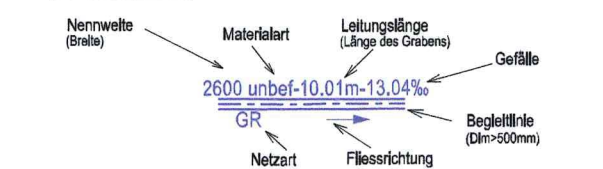

Haltung DRUCK

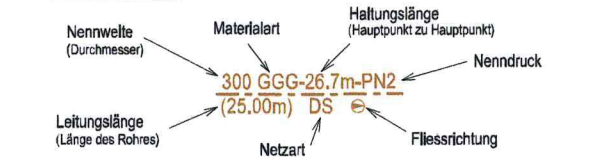

	Absperrung (virt. Kante)	
	Rückstauklappe	
	Absperrklappe	
	Absperrorgan	
	Absperrorgan mit Motor	
	Abflussbegrenzer	
	Notauslass	
	Wehrhöhe	
	allg. Reduzierungsstück	
	Änderung Material/Dimension	
	Schutzrohr (SR)	

Lagebezug: GK RD 83
Höhenbezug im Stadtgebiet Dresden: NHN (DHHN 92)

Vorhaben: Lageplan- - Blatt 2 von 3
B- Plan Nr. 366
Elberadweg Altwachwitz-Niederporytz
Vorgangs-Nr.: 15-1024

gedruckt am: 12.03.2015 Maßstab: 1:750

Bearbeiter: [Redacted] Unterschrift: [Redacted]



Scharfenberger Straße 152
01139 Dresden

Bearbeitungskennzeichen:
Altwachwitz-Niederporytz

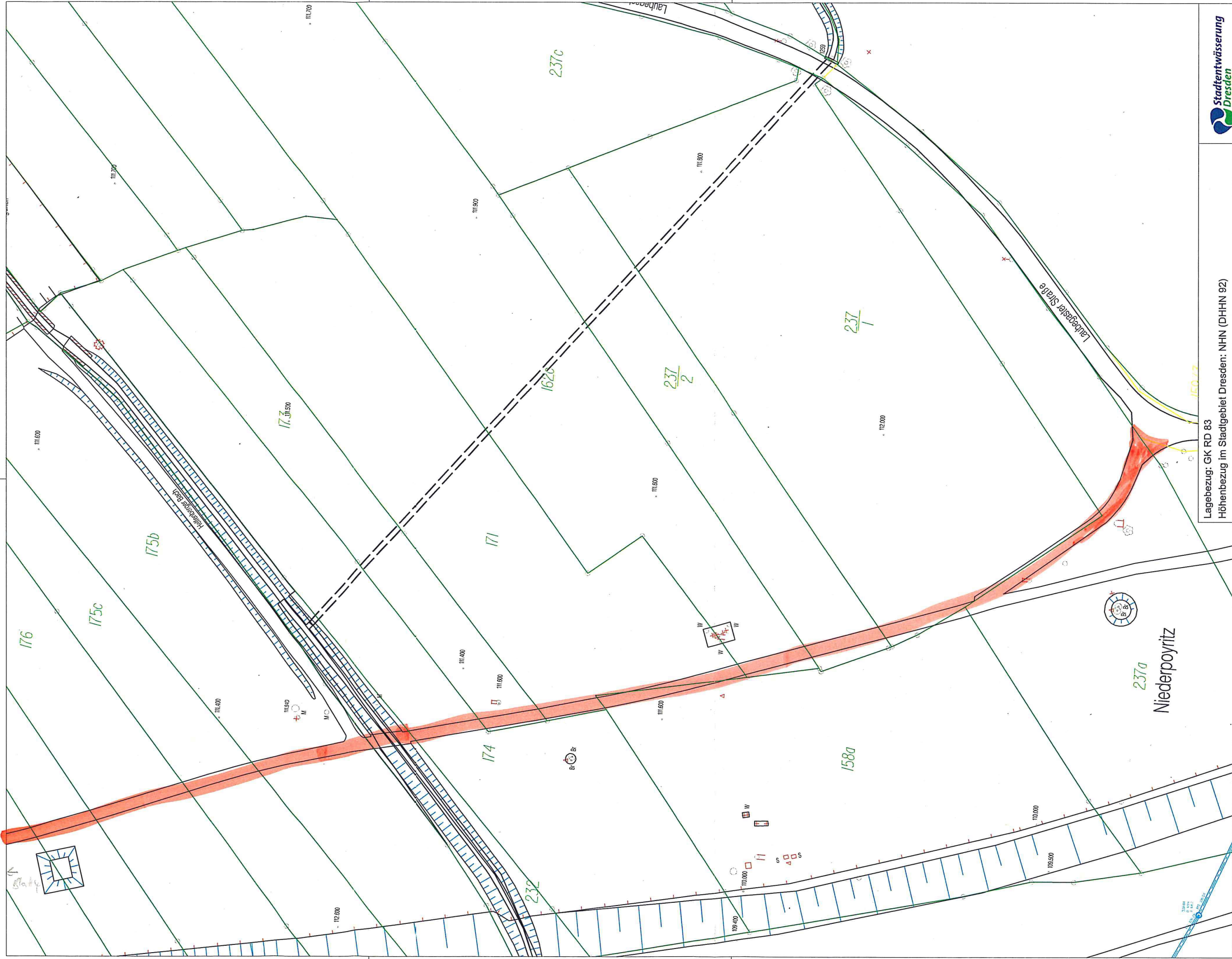

Lagebezug: GK RD 83
 Höhenbezug im Stadtgebiet Dresden: NHN (DHHN 92)



Scharfenberger Straße 152
 01139 Dresden

Bearbeitungskennzeichen:
 Altwachwitz-
 Niederpoyritz

Vorhaben:
Lageplan- - Blatt 3 von 3
B-Plan Nr. 366, Elberadweg
Vorgangs-Nr.: 15-1024

gedruckt am: 12.03.2015

Maßstab: 1:750

Bearbeiter:

Unterschrift:

Dieser Plan ist nur gültig in Verbindung mit den Freizeichnungs-
 hinweisen für Daten aus dem Netzinformationssystem der
 Stadtentwässerung Dresden.
 Die Freizeichnungshinweise und die Planlegende finden Sie
 auf der Rückseite bzw. auf der Internetseite
www.stadtentwaerderung-dresden.de.

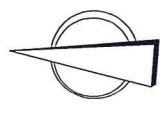

Niederpoyritz